用灵歌唱

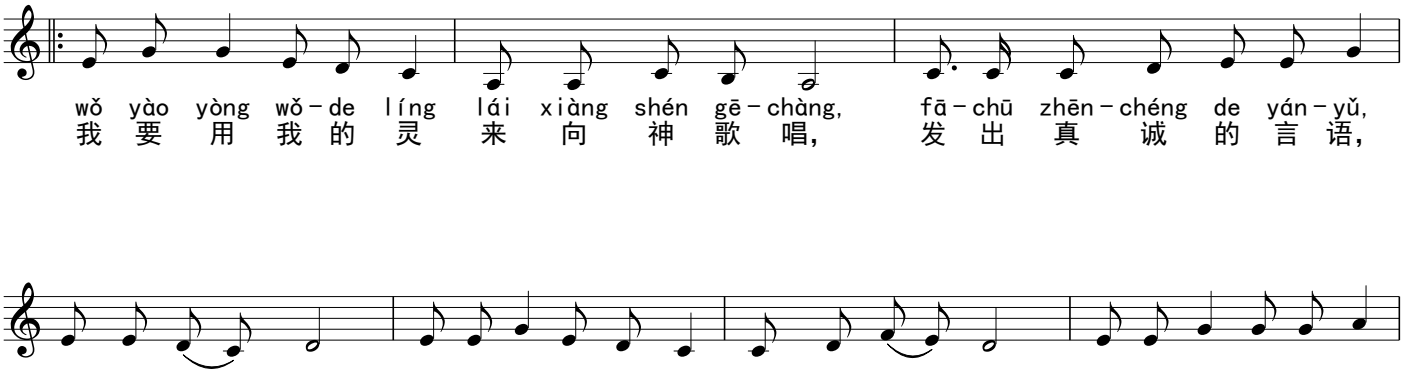
wǒ yào yòng wǒ-de líng lái xiàng shén gē-chàng, fā-chū zhēn-chéng de yán-yǔ,
我 要 用 我 的 灵 来 向 神 歌 唱， 发 出 真 诚 的 言 语，

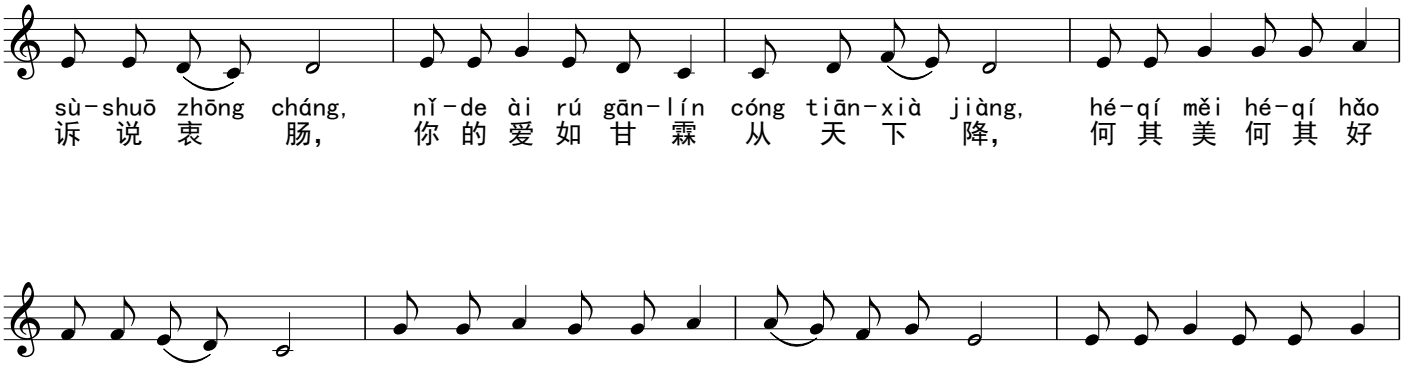
sù-shuō zhōng cháng, nǐ-de ài rú gān-lín cóng tiān-xià jiàng, hé-qí měi hé-qí hǎo
诉 说 衷 肠， 你 的 爱 如 甘 霖 从 天 下 降， 何 其 美 何 其 好

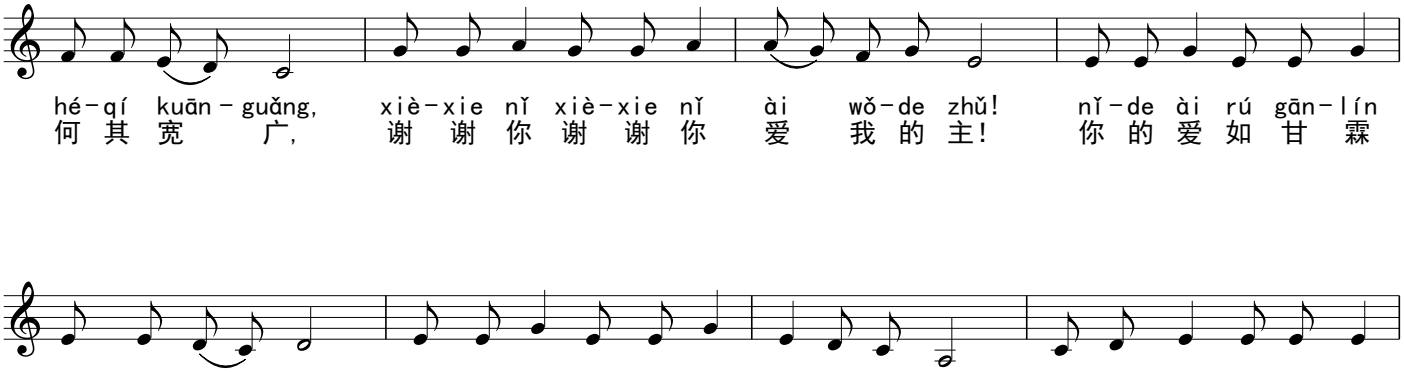
hé-qí kuān-guǎng, xiè-xie nǐ xiè-xie nǐ ài wǒ-de zhǔ! nǐ-de ài rú gān-lín
何 其 宽 广， 谢 谢 你 谢 谢 你 爱 我 的 主！ 你 的 爱 如 甘 霖

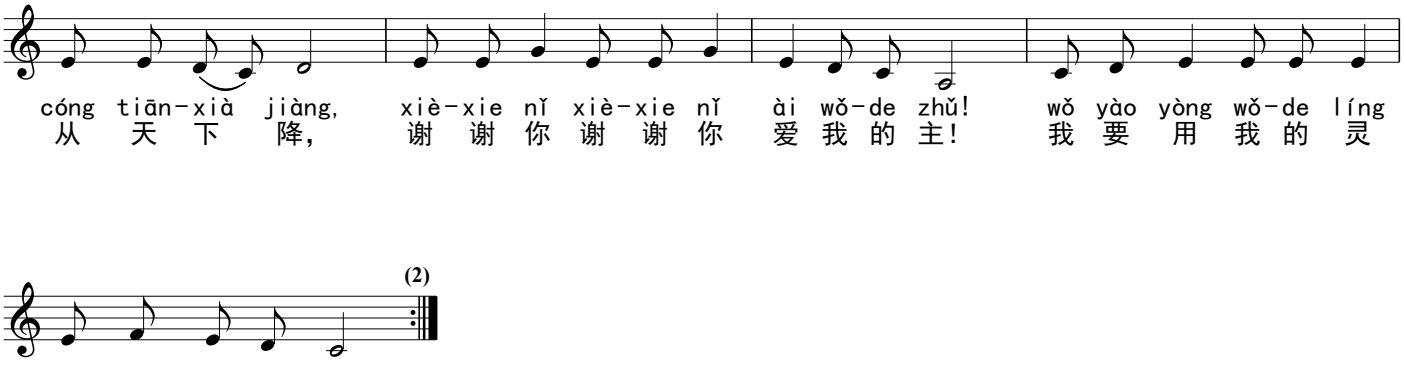
cóng tiān-xià jiàng, xiè-xie nǐ xiè-xie nǐ ài wǒ-de zhǔ! wǒ yào yòng wǒ-de líng
从 天 下 降， 谢 谢 你 谢 谢 你 爱 我 的 主！ 我 要 用 我 的 灵

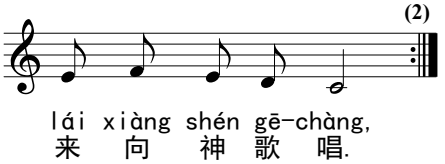
(2)
lái xiàng shén gē-chàng,
来 向 神 歌 唱.